

PROSTORNI PLAN UREĐENJA
GRADA KLANJCA
VI. IZMJENE I DOPUNE
GRAĐEVINSKA PODRUČJA
1 : 5000

K.O. KLANJEC

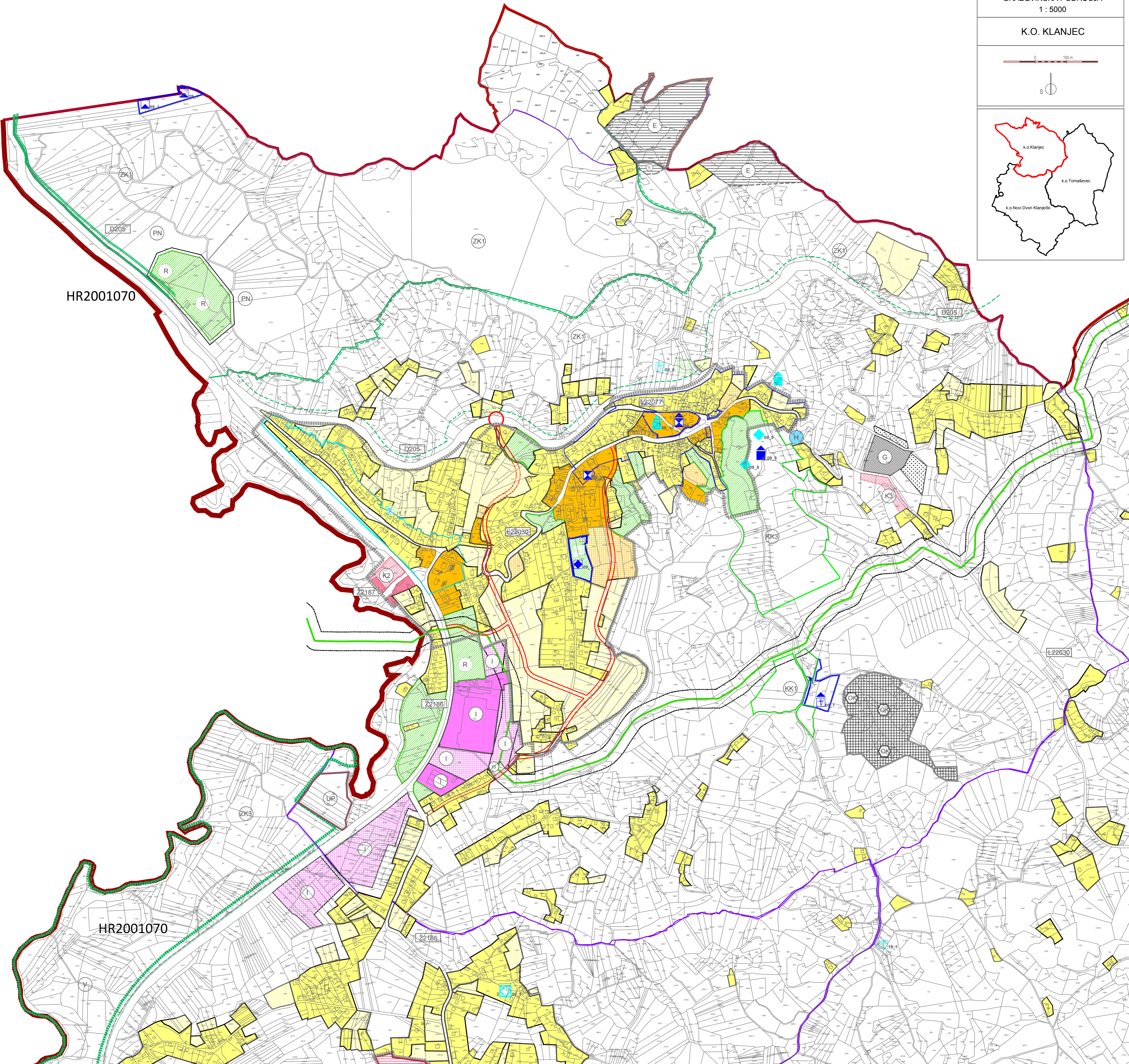
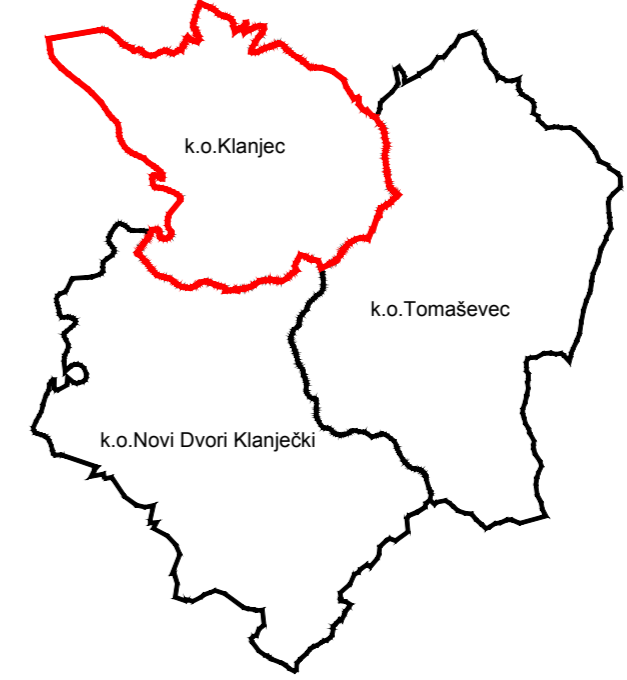
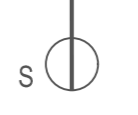

tumač znakova

- državna granica
- granica Grada Klanjca
- granica katastarskih općina
- pretežno stambena namjena
- mješovita namjena
- rekreacijske, javne parkirne i zaštitne zelene površine
- Provedbena namjena, pretežno industrijska namjena
- Poslovna namjena, pretežno trgovačko-uslužna
- turistička i ugostiteljska namjena
- sportsko rekreacijska namjena
- umjetna akumulacija
- Groblje
- Infrastrukturni sustavi
- raskrižje cesta u dvije razine
- planirane ceste unutar obuhvata UPU-a
- Željeznička pruga II. reda
- D110KV dalekovod 110KV (trasa u ispitivanju)
- magistralni plinovod
- uređaj za pročišćavanje voda
- odlagalište komunalnog otpada
- eksploatacija mineralnih sirovina, kamenolom

Prirodna baština

- HR2001070 Ekološka mreža - Sutta
- značajni krajoliz:
 - Zatvarka - Rivačka i Cesarica gora (zaštićena područja prirodnog profetstva)
 - lova potoka Tomasevec i dio lova potoka Lucenić
 - otoka rječje Sutte
 - osobito vrijedan predjel - kultivirani krajoliz:
 - otok kapela sv. Florijan
 - prostor oko crkve sv. Filipa i Jakova
 - Brinjar brlog i vrtlovcima i Lovištin domom
 - vinogardine predjel sa stare kletima u Lednana Klanječkim
 - zaštićen prostor vrijednih vizura

Kulturna dobro

- ARHEOLOŠKA BAŠTINA
- arheološki spomenik:
 - Cesargrad

POVLJEŠNA GRAĐEVINSKA CIJELINA

 - gradsko naselje:
 - Klanjec
 - seosko naselje:
 - Mihanović Dol

POVLJEŠNI SKLOPI I GRAĐEVINA

 - graditeljski sklop:
 - Francuški samostan i crkva sv. Marije, Klanjec
 - Dvorac "Novi Dvori Klanječki"
 - civilna građevina:
 - Trg Antuna Mihanovića, k. br. 15, 16, 17
 - Blizova ugost. Trg A. Mihanovića br.2
 - škola, Letovčan Novosvorski
 - Ugostiteljska zgrada, Klanjec
 - sakralna građevina:
 - kapela sv. Florijana, Klanjec
 - kapela sv. Filipa i Jakova, Letovčan Novosvorski
 - prostorno naselje:
 - naselje: Glogaj Klanječki
 - naselje: Kolanec
 - naselje: Ledina Klanječka
 - naselje: Letovčan Novosvorski
 - naselje: Novi Dvori Klanječki
 - naselje: Pula
 - naselje: Požeš (Lucevica)
 - naselje: Rakovec Tomasevački
 - naselje: Tomasevec (Gorkovci)

MEMORIJALNA BAŠTINA

 - memorijalna predjelna područje:
 - spomen groblje, Klanjec
 - spomen objekti:
 - spomenik Antuna Mihanovića, Trg A. M., Klanjec
 - spomenik "Najbolji brlog", Brinjar brlog
 - spomenik parkovne arhitekture:
 - trgovišta kasetna u sv. trijebu oko crkve sv. Marije, Klanjec
 - trgovište i parkovi uz otvoren u Novim Dvorima Klanječkim
 - trgovište i parkovi spomen groblja, Klanjec

ETNOLOŠKA BAŠTINA

 - etnološko područje:
 - Brinjarova vrb
 - Glogaj Klanječki, zaseok Drčić
 - Čestica (grajev)
 - Letovčan Novosvorski, zaseok Petli
 - Letovčan Novosvorski, zaseok Petli
 - Letovčan Novosvorski, zaseok Harajni
 - Letovčan Tomasevački, Smeštalo
 - Letovčan Tomasevački, Horvati
 - Letovčan Tomasevec, Soneki

Područja dijelovi primjene
planskih mjera zaštite

- obuhvat obvezne izrade prostornog plana UPU-a: UPU gradje Klanjec, UPU gospodarska zona Gradec II, UPU Letovčan Novosvorski, UPU sportsko rekreacijska zona Žrnjanec
- OŠTEĆENI PRIRODNI I KULTIVIRANI KRAJOLIZ: prenamjena PN

REPUBLIKA HRVATSKA	
KRAPINSKO - ZAGORSKA	
Grad: KLANJEC	
PROSTORNI PLAN UREĐENJA GRADA KLANJCA - VI. Izmjene i dopune	
Naziv kartografskog prikaza: GRAĐEVINSKA PODRUČJA NASELJA - K.O. KLANJEC	
Broj kartografskog prikaza: 4.1.	Mjerilo kartografskog prikaza: 1 : 5 000
Ostala predstavničkog tijela o izradi plana: "Službeni glasnik Krapinsko-zagorske županije" broj 36/19 Javna rasprava (datum objave): 13. 5. 2020.	Ostala predstavničkog tijela o izradi plana: "Službeni glasnik Krapinsko-zagorske županije" broj 27/20 Javni uvid (održan): 13. 5. 2020. - 22. 5. 2020.
Pečat tijela odgovornog za provođenje javne rasprave:	Odgovorna osoba za provođenje javne rasprave: Gordan Šoban, dipl. ing. sur.
Suglasnost na plan prema članku 108. Zakona o prostornom uređenju ("Narodne novine" broj 153/13, 65/17, 144/18 i 39/19): "Temeljem članka 107. i članka 108. Zakona o prostornom uređenju, ne izdaje se mišljenje i suglasnost na plan"	
Pravna osoba koja je izradila plan: JAVNA USTANOVA "ZAVOD ZA PROSTORNO UREĐENJE KRAPINSKO-ZAGORSKE ŽUPANIJE" Klanjec, Mestaštica 1	
Pečat pravne osobe koja je izradila plan:	Odgovorna osoba: Srećana Žigman, dipl. ing. grad.
Odgovorni voditelj izrade: ZELJKO KAPELAC , dipl. ing. arch., ovlašten arhitekt-urbanist	
Stručni tim u izradi plana: 1. Tea Erceg, dipl. ing. arch. urb. 2. Željko Kapelac, dipl. ing. arch. urb. 3. Srećana Žigman, dipl. ing. grad. 4. Davorina Kolar, dipl. ing. grad.	5. Ana Zubčić, dipl. oec. 6. Marija Gradski, mag. ing. prosp. arch. 7. Valerija Kapeš, dipl. ing. arch. urb. 8. Lijana Matogović, dipl. ing. grad. 9. Anica Štefan, ing. grad.
Pečat predstavničkog tijela:	Preispitni predstavničkog tijela: Miroslav Lurko
Ispravnost ovog prostornog plana s izvornikom ovjerava:	Pečat nadležnog tijela: Gordan Šoban, dipl. ing. sur.